



Lamongan  
Megilan

SAMBENG  
ORA  
SEPO

# PAPARAN SAKIP 2023

**BerAKHLAK**  
Berorientasi Pelayanan Akuntabel Kompeten  
Harmonis Loyal Adaptif Kolaboratif

RAMUKITI PRAJA  
**KECAMATAN SAMBENG**

**#** bangga  
melayani  
bangsa



Lamongan  
Megilan

# TENTANG KAMI

Kecamatan Sambeng merupakan kecamatan yang terletak di wilayah Kabupaten Lamongan sebelah selatan, memiliki luas wilayah terbesar dengan luas 195,44 KM<sup>2</sup> atau 10,78% dari total luas wilayah Kabupaten Lamongan

Batas Wilayah kecamatan Sambeng :

Timur : Kecamatan Mantup

Barat : Kecamatan Ngimbang

Utara : Kecamatan Sugio

Selatan : Kabupaten Jombang

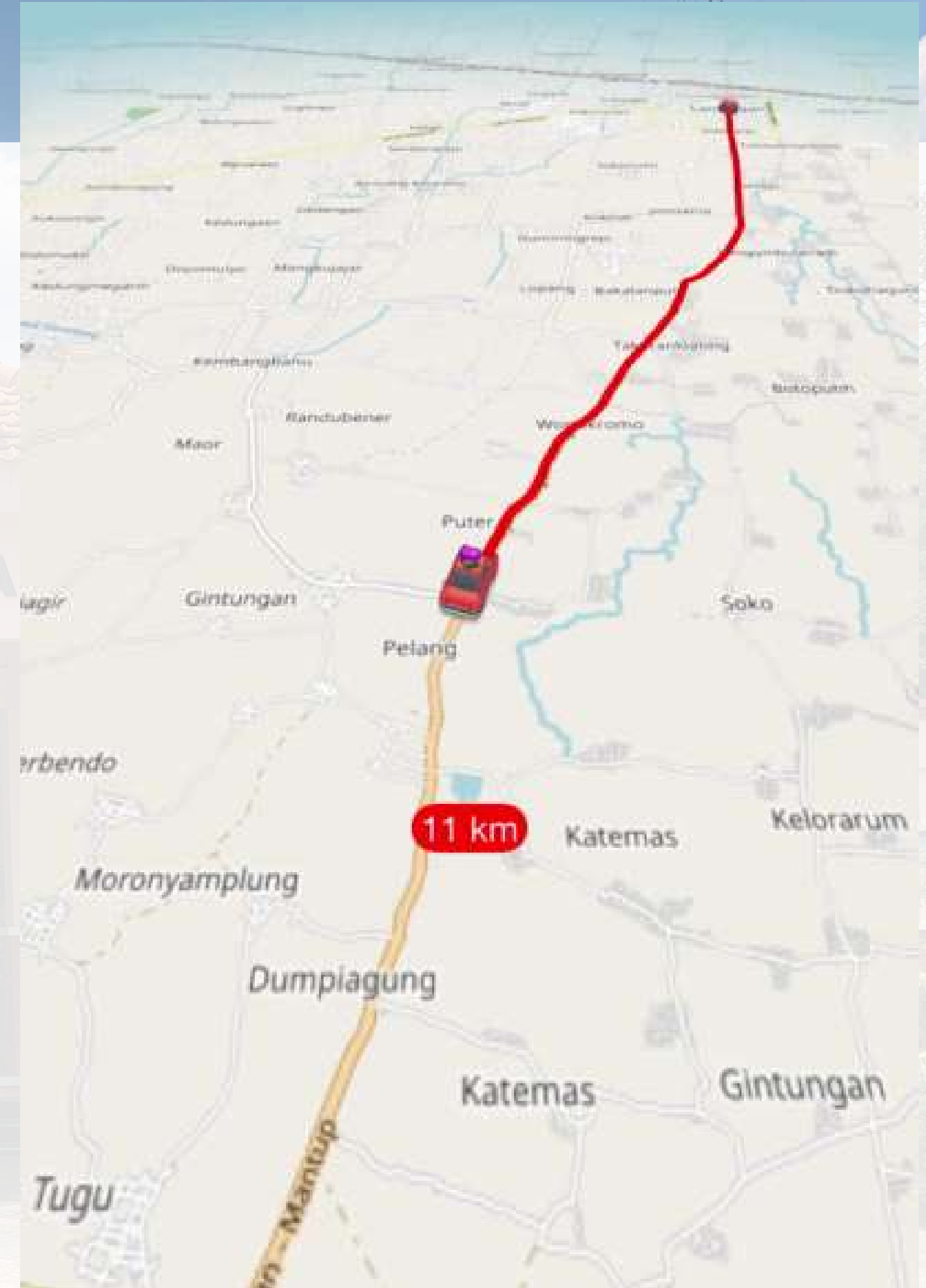

# TUGAS POKOK DAN FUNGSI CAMAT

Camat mempunyai tugas memimpin dan koordinator penyelenggaraan pemerintahan di wilayah kerja kecamatan yang mempunyai tugas memimpin, merencanakan, mengatur, melaksanakan dan mengendalikan serta mengoordinasikan penyelenggaraan urusan pemerintahan umum dan melaksanakan kewenangan penyelenggaraan urusan pemerintahan yang dilimpahkan oleh Bupati.



- 01** Perumusan dan penetapan bahan penyusunan Rencana Kerja Pemerintah Daerah, Rencana Strategis, Rencana Kerja, Rencana Kerja dan Anggaran, Dokumen Pelaksanaan Anggaran, Perjanjian Kinerja, LAKIP, Laporan Keuangan, LPPD dan LKPJ Kecamatan
- 02** Perumusan dan penetapan kebijakan teknis rencana operasional berupa petunjuk teknis dan Standar Operasional Prosedur serta mengkoordinasikan pelaksanaan program dan kegiatan di lingkungan Kecamatan;
- 03** Penyelenggaraan koordinasi dengan instansi lain terkait pelaksanaan tugas Camat;
- 04** Penyelenggaraan urusan pemerintahan umum di tingkat Kecamatan sesuai dengan ketentuan peraturan perundang-undangan yang mengatur pelaksanaan urusan pemerintahan umum;
- 05** Penyelenggaraan koordinasi kegiatan pembangunan dan pemberdayaan masyarakat;
- 06** Penyelenggaraan koordinasi upaya penyelenggaraan ketenteraman dan ketertiban umum;
- 07** Penyelenggaraan koordinasi penerapan penegakan Peraturan Daerah dan Peraturan Daerah;
- 08** Penyelenggaraan koordinasi pemeliharaan prasarana dan sarana pelayanan umum lingkup Kecamatan;
- 09** Penyelenggaraan koordinasi penyelenggaraan kegiatan pemerintahan di tingkat Kecamatan;
- 10** Pembinaan dan pengawasan penyelenggaraan pemerintahan desa dan/atau kelurahan sesuai dengan ketentuan peraturan perundang-undangan;
- 11** Penyelenggaraan urusan pemerintahan yang menjadi kewenangan daerah kabupaten yang tidak dilaksanakan oleh unit kerja perangkat daerah yang ada di Kecamatan
- 12** Penyelenggaraan sebagian kewenangan yang dilimpahkan oleh Bupati kepada Camat;
- 13** Pelaksanaan fungsi lain yang diberikan oleh Bupati terkait dengan tugas dan fungsinya.



# STRUKTUR ORGANISASI

Struktur Organisasi Kecamatan Sambeng berdasarkan Peraturan Bupati Lamongan Nomor 85 Tahun 2020 tentang KEDUDUKAN, SUSUNAN ORGANISASI, TUGAS DAN FUNGSI SERTA TATA KERJA KECAMATAN KABUPATEN LAMONGAN

## STRUKTUR ORGANISASI KECAMATAN SAMBENG 2023

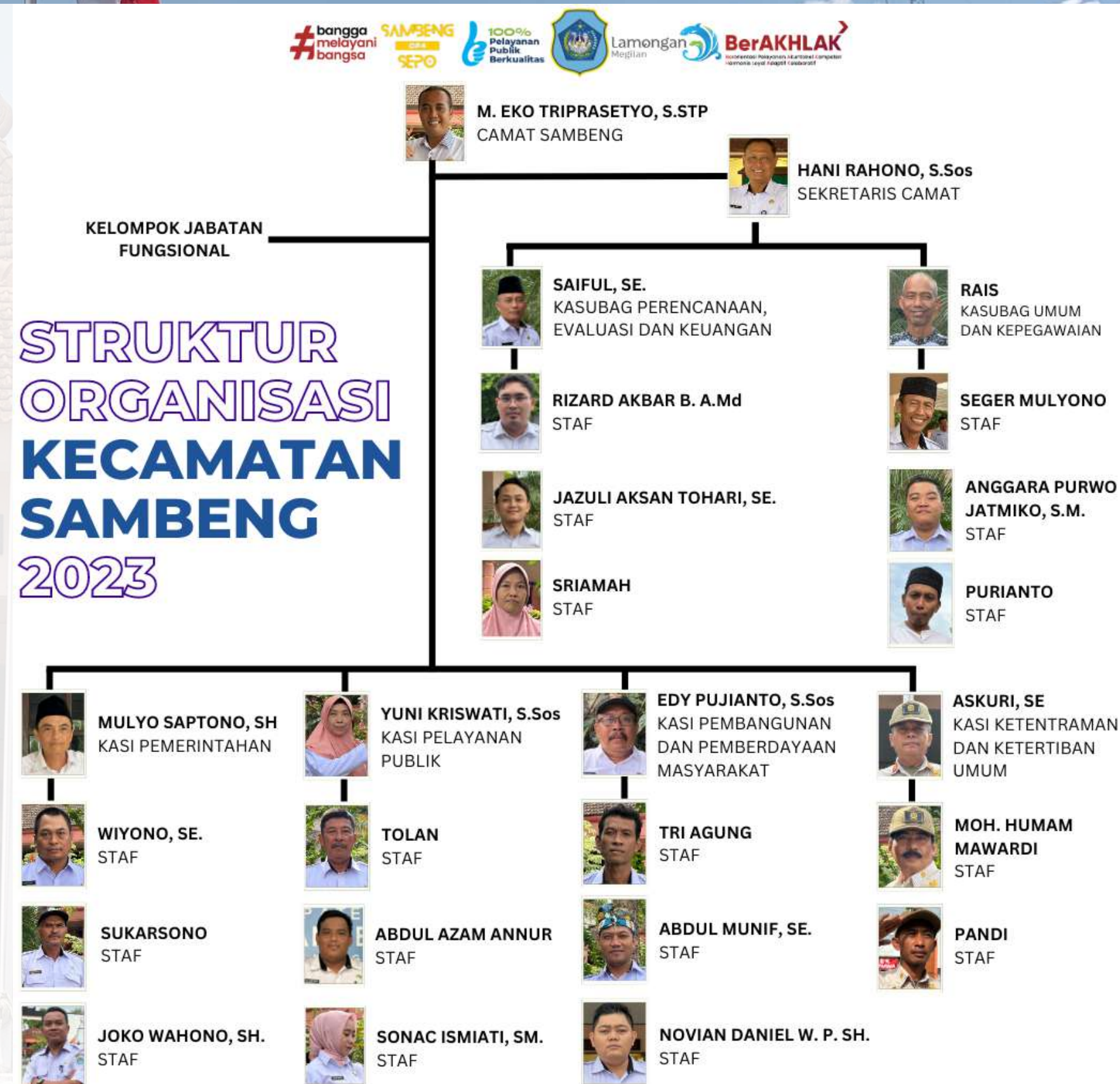



Lamongan  
Megilan



# VISI DAN MISI

---

## Visi :

Terwujudnya Kejayaan Lamongan yang Berkeadilan

## Misi :

1. Mewujudkan kemandirian ekonomi daerah melalui optimalisasi potensi unggulan daerah.
2. Mewujudkan SDM unggul, berdaya saing, dan berakhlak yang responsif terhadap perubahan zaman
3. Membangun infrastruktur handal dan berkeadilan yang berwawasan lingkungan.
4. Mewujudkan kehidupan bermasyarakat yang sejahtera, religius-berbudaya, aktif dalam pembangunan serta lingkungan yang aman dan tentram.
5. Menghadirkan tata kelola pemerintahan yang dinamis serta memberikan pelayanan publik yang berkualitas sebagai upaya optimalisasi reformasi birokrasi





# RPJMD >< RENSTRA KECAMATAN 2021-2026

Misi yang dapat didukung secara langsung oleh Kecamatan Sambeng yakni Misi Ke-5 "Menghadirkan Tata Kelola Pemerintahan yang Dinamis, serta memberikan Pelayanan Publik yang berkualitas sebagai Upaya Optimalisasi Reformasi Birokrasi"

Kecamatan Sambeng mengambil rencana 2 sasaran Pembangunan Jangka Menengah Kabupaten Lamongan sebagai tujuan, yaitu :

- Meningkatkan Pelayanan Publik
- Meningkatkan Kemandirian Desa





# MATRIKS RENSTRA KECAMATAN >< RPJMD

Tujuan	Indikator Tujuan	Sasaran	Indikator Sasaran	Program	Indikator Program	Kegiatan	Indikator Kegiatan
(1)	(2)	(3)	(4)	(5)	(6)	(7)	(8)
Meningkatkan Pelayanan Publik	Nilai IKM	Meningkatnya Manajemen Internal Perangkat Daerah	Nilai SAKIP Kecamatan	Program Penunjang Urusan Pemerintahan Daerah Kabupaten/Kota	Nilai IKM	Kegiatan rutin	
				Program Penyelenggaraan Pemerintahan dan Pelayanan Publik	Persentase penyelenggaraan pelayanan publik yang tepat waktu	Penyelenggaraan Urusan Pemerintahan yang tidak dilaksanakan oleh Unit Kerja perangkat daerah yang ada di Kecamatan	Jumlah penyelenggaraan Pelayanan
Meningkatkan Kemandirian Desa	Prosentase Peningkatan Jumlah Desa Mandiri	Meningkatnya pemberdayaan Desa	Jumlah Desa Maju	Program Pemberdayaan Masyarakat Desa dan Kelurahan	Persentase Desa yang Melaksanakan pemberdayaan terhadap masyarakat	Koordinasi Kegiatan Pemberdayaan Desa	Jumlah Koordinasi Kegiatan Pemberdayaan Desa
				Program Koordinasi Ketenteraman dan Ketertiban Umum	Persentase Konflik yang tertangani	Koordinasi Upaya Penyelenggaraan Ketenteraman dan Ketertiban Umum	Jumlah Koordinasi Penyelenggaraan Ketenteraman dan Ketertiban Umum
				Program Penyelenggaraan Urusan Pemerintahan Umum	Persentase urusan pemerintahan umum yang diselenggarakan	Koordinasi Penerapan dan Penegakan Peraturan Daerah dan Peraturan Kepala Daerah	Jumlah Koordinasi Penerapan dan Penegakan Peraturan Daerah dan Peraturan Bupati
				Program Pembinaan dan Pengawasan Urusan Pemerintahan Desa	Persentase Desa Naik Kelas	Penyelenggaraan Urusan Pemerintahan Umum sesuai Penugasan Kepala Daerah	Jumlah Urusan Pemerintahan Umum sesuai Penugasan Kepala Daerah yang diselenggarakan
						Fasilitasi, Rekomendasi dan Koordinasi Pembinaan dan Pengawasan Pemerintahan Desa	Jumlah Fasilitasi, Rekomendasi dan Koordinasi Pembinaan dan Pengawasan Pemerintahan Desa yang dilaksanakan



# INDEKS KINERJA UTAMA

No	Kinerja Utama	Indikator Kinerja Utama	Formulasi	Sumber Data	Penanggung Jawab
1	Meningkatnya Manajemen Internal Perangkat Daerah	Indeks Kepuasan Masyarakat ( IKM )	Prosentase Responden yang puas terhadap pelayanan di kecamatan	Dokumen IKM	Sekcam

No	Kinerja Utama	Indikator Kinerja Utama	Formulasi	Sumber Data	Penanggung Jawab
2	<u>Meningkatkan Kemandirian Desa</u>	<u>Prosentase Peningkatan Jumlah Desa Mandiri</u>	$\frac{\text{Jumlah desa mandiri}}{\text{Jumlah desa}} \times 100\%$	Laporan dari semua Kasi	Semua Kasi



# PERJANJIAN KINERJA VS CAPAIAN KINERJA

SASARAN STRATEGIS	INDIKATOR KINERJA	TARGET	REALISASI
MENINGKATNYA KUALITAS PELAYANAN PUBLIK DI KECAMATAN SAMBENG	HASIL SURVEY KEPUASAN MASYARAKAT (SKM)	88.5	89.00
	NILAI SAKIP KECAMATAN	82	82.05
	PERSENTASE PELAYANAN PUBLIK SESUAI SOP	100%	100%
	PERSENTASE PENINGKATAN DESA MANDIRI	16%	27.27%
MENINGKATNYA KOORDINASI PEMERINTAHAN DAN PENYELANGGARAAN PEMERINTAHAN DESA	JUMLAH DESA MAJU	9	10
	PERSENTASE PEMBERDAYAAN/PEMBINAAN YANG DILAKSANAKAN	100%	100%
	PERSENTASE KONFLIK YANG TERTANGANI	100%	100%
	PERSENTASE NAIK KELAS	16%	27.27%

# PENGUKURAN KINERJA

